



MTAジャパン株式会社

MTA Japan Co., Ltd.

住所: 〒103-0012 東京都中央区日本橋堀留町2-1-3-201
ADD: #201, 2-1-3 Horidomecho, Nihonbashi, Chuo-ku, Tokyo 103-0012 JAPAN
TEL: 03-3665-0097 FAX: 03-3665-0194
E-mail: 17025@mtajpn.com URL: http://www.mtajpn.com

2011年11月8日

Calibration Platform Series: DMM Resistance 販売のご案内
—DMMの抵抗測定レンジ「自動校正」と「不確かさ評価」PCソフト—

このたびMTA ジャパン (株) ではDMMの抵抗測定レンジの「自動校正」と「不確かさ評価」自動化ソフトウェア Calibration Platform Series: DMM Resistance を開発、販売開始致します。当社 Calibration Platform Resistance R005 をお持ちのユーザーの方々は、Calibration Platform Resistance R005 で Calibrator の抵抗設定レンジを校正して頂き、作成された電子ファイル (Calibrator の校正データ) をそのまま当ソフトウェアにリンクさせることができます。



スタート画面

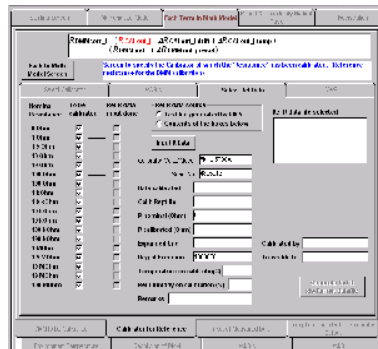

R005の校正データ・リンク画面

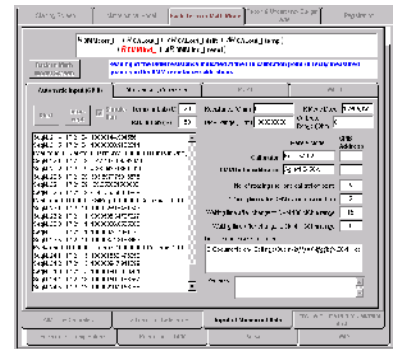

自動測定中の画面

Calibration Platform Series: DMM Resistance は次の**2つの機能**を有しています。

1. 機能 1 : 校正と不確かさ評価自動化機能。
2. 機能 2 : 校正をサポートするデータベース機能 (顧客データ、DMM、基準となる Calibrator の管理情報を電子的に管理できます)。

Calibration Platform Series DMM: Resistance の操作イメージ

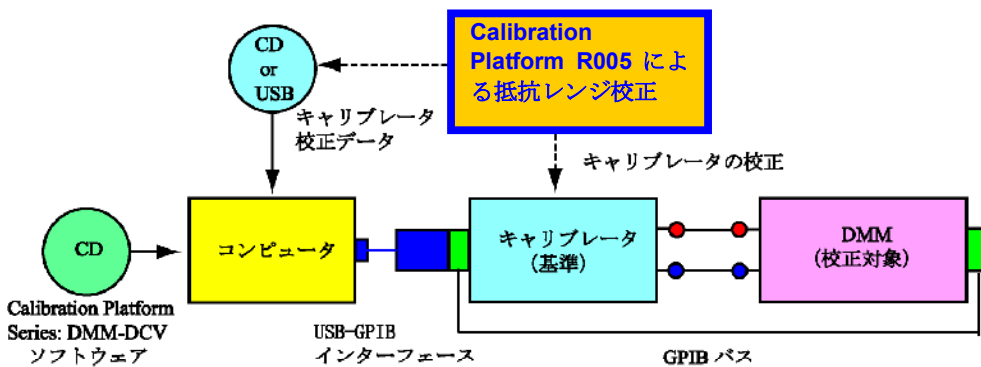

(Calibrator を当社 Calibration Platform Voltage V002 をお持ちの認定校正事業者に持ち込むことでも対応できます)

製造・販売:

〒203-0012 東京都中央区日本橋堀留町 2-1-3-201
MTA ジャパン株式会社
企業向け不確かさセミナー担当係
電話:03-3665-0097
Fax:03-36650194
E Mail: 17025@mtajpn.com